**REIVINDACIONS**

**CAMP MUNICIPAL D'ESPORTS DE BALAGUER 2019**

La Junta Directiva del CF Balaguer fa formalment extensiva una sèrie de reivindicacions reclamades tan pels propis membres de la Junta i equip de coordinació actuals, així com de les mares/pares i jugadors, tots ells usuaris de la instal·lació esportiva. Tanmateix, s'adjunta diverses propostes de millora després de realitzar un estudi de necessitats i rebre el "feedback" per part dels diferents/es usuaris/es de la instal·lació esportiva (*veure Annex 1*).

Aquesta comunicació oficial es va fer efectiva durant la reunió mantinguda a l'Ajuntament de Balaguer el dia 7 de Juny de 2019 amb les corresponents autoritats encapçalades per l'excel·lentíssim alcalde, el Sr. Jordi Ignasi, acompanyat de la regidora d'esports Gemma Vilarasau, i del tècnic d'esports municipal, Beto Marvà.

A continuació citem les reivindicacions que al nostre entendre són prioritàries:

1) La **SEGURETAT** serà a partir d'ara la preocupació principal de l'equip directiu i coordinatiu del futbol base, per aquest motiu volem intentar eradicar qualsevol dels riscos detectats al Camp Municipal d'Esports i que posen en perill la integritat dels usuaris/espectadors, en especial la dels més petits.

Il·lustrem la sèrie de riscos més rellevants detectats:

**1.1) <u>Camp Futbol 'Annex':</u>**

1.1.1) Anivellar o afegir mesures de protecció de la cantonada de formigó que manté ancorada la reixa i que es troba excessivament pròxima del terreny de joc.

1.1.2) Eliminar qualsevol element sortint (filferros, agafadors, etc.) que impliqui perill en cas d'impacte i estigui a l'alçada de la canalla.

1.1.3) Ficar proteccions a l'enllumenat i cantonades "vives" els quals es troben excessivament pròximes al terreny de joc.

## 1.2) Camp Futbol:

1.2.1) Eliminar o protegir qualsevol element sortint (filferros, agafadors, papereres zona tribuna, boques d'aigua, valles en mal estat, etc.) pròximes al terreny de joc i que impliqui perill en cas d'impacte i estigui a l'alçada de la canalla/jugadors i/o tinguin accés els mateixos espectadors.

**1.3)Passadís situat a darrera la Tribuna d'espectadors:**

1.3.1) Condicionar qualsevol element elèctric (cablejat elèctric l'abast dels usuaris) i/o impediment de l'accés a torres d'enllumenat per evitar risc ser electrocutat o caiguda des d'alçada.

1.3.2) Netejar i condicionar el passadís en la seva totalitat de qualsevol element sortint (filferros, tubs d'acer rovellats, punxes, reixes, brossa, vidres, fustes, materials d'obra, etc.) de tal manera que sigui una zona de pas plenament accessible per poder recollir les pilotes que hi fan cap.

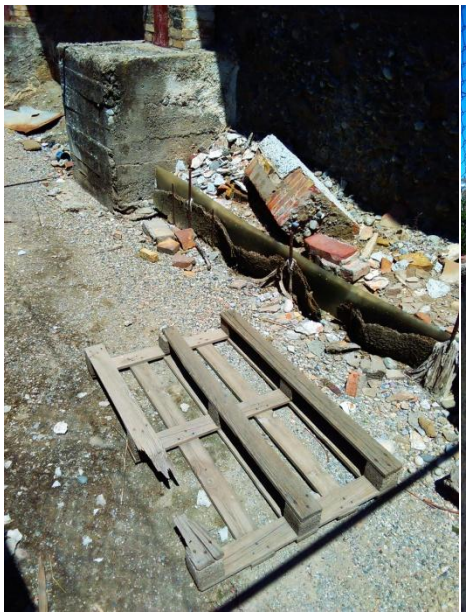

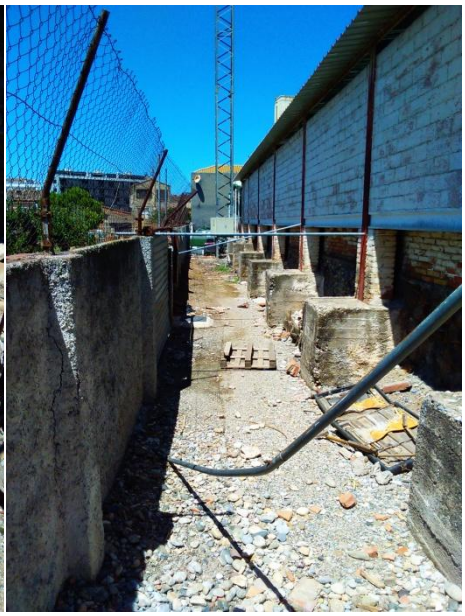

**REIVINDACIONS**

**CAMP MUNICIPAL D'ESPORTS DE BALAGUER 2019**

**1.4)Solar i hort adjacents a la Tribuna d'espectadors:**

1.4.1) Netejar i condicionar qualsevol sèquia o canonada de rec, així com diversos elements sortint (filferros, tubs d'acer rovellats, punxes, reixes, brossa, vidres, fustes, materials d'obra, etc.) de tal manera que sigui una zona de pas plenament accessible per poder recollir les pilotes que hi fan cap.

**REIVINDACIONS**

**CAMP MUNICIPAL D'ESPORTS DE BALAGUER 2019**

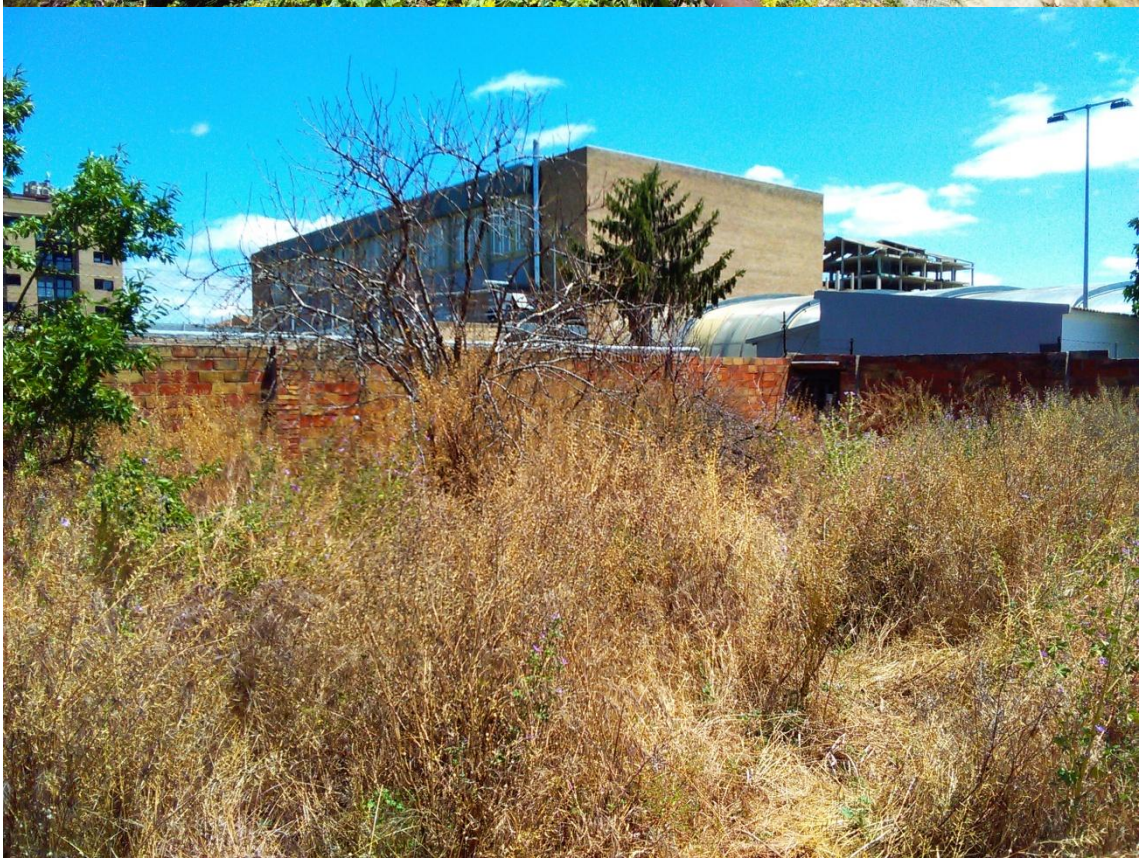

**CONCLUSIONS:**

1) Sabedors de la **responsabilitat que tenen tots els nostres monitors i entrenadors del futbol base**, anunciem amb la present que traslladem la responsabilitat a l'Ajuntament de Balaguer i que es faci càrrec de prendre les mesures necessàries mitjançant auditories de seguretat i/o anàlisi de riscos en matèria de Seguretat Esportiva a les diferents zones afectades pel camp Municipal d'Esports (inclosos annexes i voltants adjacents) tal i com marquen les normatives vigents.
   Per tant, en cas que no es compleixin, cap membre del Club (inclosos entrenadors i monitors) es farà responsable de qualsevol possible responsabilitat legal i/o penal, en termes de seguretat, que s'origini al respecte.

2) Pel que fa a la **recollida de pilotes als voltants del camp de futbol i Annex**, fet molt habitual i que es repeteix diàriament per qualsevol dels equips usuaris del camp, proposem la instal·lació de noves xarxes d'alçada que minimitzin que aquestes pilotes marxin del recinte esportiu.
   Tanmateix, l'arranjament dels voltants ho trobem igualment necessari i prioritari per minimitzar els riscos en cas de que les pilotes hi acabin accedint, a més de per poder recuperar el material del Club, ja que amb les condicions actuals és impossible recuperar gran part d'aquest pel risc que suposa.

Balaguer a 7 de Juny de 2019,

President FC Balaguer

Sr. Antoni Ayguadé